

Switching Deadline
วันที่ 26 ส.ค. 64



การไฟฟ้าส่วนภูมิภาค
PROVINCIAL ELECTRICITY AUTHORITY

เลขที่ ก.๓.สข.(กป.) ๓๒๖ /๒๕๖๔
ชื่อผู้รับ นายภักดิ์พงษ์ วงษ์พันธ์ุทา
ชื่อผู้ส่ง นายพุดชงค์ กาทหลง

วันที่ ๑๗ พฤษภาคม ๒๕๖๔
ตำแหน่ง อก.ปบ.(ก.๓)
ตำแหน่ง ผจก.กฟส.อ.สข.

ด้วยการไฟฟ้า กฟส.อ.สามชุก จะขอตัดไฟเพื่อปฏิบัติงาน ปรับปรุงเปลี่ยนสายแรงสูงระบบจำหน่าย ฟีดเดอร์ ๔
สถานีไฟฟ้า เดิมบาง... ตามแผนผังสังเขปแนบ จำนวน ๑... แผ่น ดังนี้

ที่	ฟีดเดอร์	วัน/เดือน/ปี	ตั้งแต่เวลา	ถึงเวลา	ลักษณะงานที่ปฏิบัติ/ บริเวณ	จาก	ถึง	ผู้ควบคุมงาน
๑.	DBA๐๔	๒๙ พ.ค. ๖๔	๑๐.๐๐ น.	๑๔.๐๐ น.	ติดตั้ง SF6 บริเวณบ้านดอนไร่	ดิสชั่วคราว บ้านดอนไร่	ฮอทไลน์ขึ้นตัด เดท	นายนรินทร์ คำภีร์ ๐๙๒-๒๔๘๔๖๐๕

พื้นที่ที่มีผู้ใช้ไฟได้รับผลกระทบ(ไฟดับ) หม้อแปลง ๑ เครื่อง เควีเอ ๑๖๐ ผู้ใช้ไฟประมาณ ๖๓ ราย ไม่มีในวงวิโระ

ผู้ประสานงานการดับไฟ ชื่อ นายวานิช ไพจิตร ตำแหน่ง พชง ๗ โทร ๐๘๙-๒๑๘๔๔๔๒

พื้นที่ ที่ขอตัดไฟปฏิบัติงานมีสายเคเบิลใยแก้วนำแสงของ กฟภ. (หากมีโอกาสชำรุด ผศส.กรส.(ก.๓) จะไปตรวจสอบก่อนปฏิบัติงาน)

- ๑. มีสายเคเบิลใยแก้วนำแสง ๑.๑ มีโอกาสชำรุด ๑.๒ ไม่มีโอกาสชำรุด
- ๒. ไม่มีสายเคเบิลใยแก้วนำแสง

พุดชงค์

(นายพุดชงค์ กาทหลง)

ตำแหน่ง ผจก.กฟส.อ.สข.

สำหรับแผนกควบคุมการจ่ายไฟ (ผคฟ.) กฟภ.๓

เรียน อก.ปบ.(ก.๓)

ผคฟ. พิจารณาแล้วเห็นควร

อนุมัติให้ดับไฟตามคำขอ... ฟีดเดอร์ DBA๐๔ จาก Dist. ๓๓๐๐๖ ถึง DDB ๓๓๐๐๖
ในวันที่ ๒๙ พ.ค. ๖๔ ตั้งแต่เวลา 10.00 น. ถึง 14.00 น. ตามใบสั่งทำสวิตซ์ซึ่งเลขที่ 72164

อนุมัติให้ดับไฟตามคำขอ... ฟีดเดอร์... จาก... ถึง...
ในวันที่... ตั้งแต่เวลา... น. ถึง... น. ตามใบสั่งทำสวิตซ์ซึ่งเลขที่...

พนักงานศูนย์ฯ นาย ประทีป รัตนธวัช ประสานงานการขอตัดไฟกับ นายไพโรจน์ ไพจิตร

ประทีป รัตนธวัช
(นายประทีป รัตนธวัช)
๐๙๒-๗๓๓ พ.๖๔

สำหรับผู้อนุมัติ

ที่ ก.๓ กปบ.(คฟ.)
เรียน ผจก. ประทีป รัตนธวัช

อก.บข.(ก.๓), อก.วว.(ก.๓)

อนุมัติ และแจ้ง จป. เพื่อตรวจสอบความปลอดภัย
พร้อมทั้งลงข้อมูลแจ้งแผนดับไฟลงใน www.pea.co.th

ขั้นตอนการสวิตซ์ซึ่ง... แผ่น
แผนผังแนบ... แผ่น
ผจก. (สถานี...)
เพื่อทราบ และจัดพนักงานเข้าปฏิบัติงานร่วมกับศูนย์ฯ นครปฐม
ตั้งแต่วันที่... น. เป็นต้นไป จนกว่างานจะแล้วเสร็จ

ประทีป รัตนธวัช

(นายประทีป รัตนธวัช)
รก.ปบ.(ก3) ปฏิบัติงานแทน อก.ปบ.(ก3)

ใบสั่งทำสวิตชิง

1. สถานที่ทำงาน	บ้านดอนไร่					
2. กำหนดวันที่ทำงาน	29 พ.ค. 64	ระหว่าง	10.00 น.	ถึง	14.00 น.	
3. ผู้ขอทำงาน	กฟส.สช.	งานที่ทำ	ติดตั้ง SF6	ตามใบขอปฏิบัติงาน	712/64	
4. เตรียมการสวิตชิงโดย	นายกฤษณะศักดิ์ รักเนตรสาคร			วันที่	21 พฤษภาคม 2564	
5. ตรวจสอบสวิตชิงโดย				วันที่	21 พฤษภาคม 2564	
6. อนุมัติสวิตชิงโดย				วันที่	21 พฤษภาคม 2564	
7. สั่งทำสวิตชิงโดย	1. นายนครินทร์, นายอนุสรณ์, นายธนิต, นายมนัส (กะ1 00.00 น. 08.00 น.) 2. นายกฤษณะศักดิ์, นายขุนทอง, นายศุภสวัสดิ์, นายสุธี, นายพนิต (กะ2 08.00 น. 16.00 น.) 3. เพชรรัตน์, นายพิชชา, นายณัฐกาญจน์, นายสามารถ (กะ3 16.00 น. 24.00 น.)					

ที่	รหัสอุปกรณ์	สภาพอุปกรณ์ ปกติก่อน ดำเนินการ	ดำเนินการ	เวลา	ผู้ดำเนินการ	ผู้สั่งการ	หมายเหตุ
1	ตรวจสอบอุปกรณ์ก่อนทำการ Switching						
2	DBA04R-03	Normal	Nonreclosing		สช.		R บ้านดอนยาว
3	- เมื่อพร้อมดับไฟเวลา 10.00 น.						
4	แจ้งขอทไลน์กระแสเข้า 22 เควี ตัด DDE บริเวณ บ้านดอนไร่(ตามผังแนบ) ออกทั้ง 3 เฟส (จุดตัด DDE - Dis บ้านดอนไร่ ไม่มีโหลด)						
5	หลังขอทไลน์กระแสเข้า 22 เควี แจ้งตัด DDE บริเวณ บ้านดอนไร่(ตามผังแนบ) ออกทั้ง 3 เฟส แล้วเสร็จ						
6	แจ้งสถานะพื้นที่ไฟดับให้ผู้ควบคุมงานรับทราบ						
7	แจ้งผู้ควบคุมงาน Test ไฟ Short Ground จุด G1						
8	แจ้งผู้ควบคุมงาน Test ไฟ Short Ground จุด G2						
9	DBA04R-03	Nonreclosing, ATT	Normal		สช.		R บ้านดอนยาว
10	แจ้งผู้ควบคุมงานให้ชุดทำงานปฏิบัติงานได้						
*** สิ้นสุด Switching ช่วงเช้า ***							
11	เมื่อผู้ควบคุมงานแจ้งชุดทำงานปฏิบัติงานแล้วเสร็จ						
12	แจ้งกฟส.สามชุก ตรวจสอบ SF6. ติดตั้งใหม่ให้อยู่ตำแหน่ง OFF พร้อมล๊อคคาน						
13	แจ้งผู้ควบคุมงานปลด Short Ground จุด G1						
14	แจ้งผู้ควบคุมงานปลด Short Ground จุด G2						
15	DBA04R-03	Normal	Nonreclosing		สช.		R บ้านดอนยาว
16	DBA05R-02	Normal	Nonreclosing		ดบ.	SCADA	R ทำฟืน
17	-เมื่อพร้อมจ่ายไฟ						
18	แจ้งขอทไลน์กระแสเข้า 22 เควี เชื่อม DDE บริเวณ บ้านดอนไร่(ตามผังแนบ) เข้าทั้ง 3 เฟส						
19	หลังขอทไลน์กระแสเข้า 22 เควี เชื่อม DDE บริเวณ บ้านดอนไร่(ตามผังแนบ) เข้าทั้ง 3 เฟส แล้วเสร็จ						
20	DIS ชด. DBA04	ปลด	สับ		สช.		DIS บ้านดอนไร่
21	แจ้งขอทไลน์กระแสเข้า 22 เควี รื้อถอน Dis ชั่วคราว บริเวณ บ้านดอนไร่ ออก (โดยวิธีขอทไลน์)						
22	หลังขอทไลน์กระแสเข้า 22 เควี รื้อถอน Dis ชั่วคราว บริเวณ บ้านดอนไร่ ออก แล้วเสร็จ						
23	DBA04R-03	Nonreclosing	Normal		สช.		R บ้านดอนยาว
24	DBA05R-02	Nonreclosing	Normal		ดบ.	SCADA	R ทำฟืน
*** สิ้นสุด Switching ทั้งหมด ***							

ติดตั้งอุปกรณ์ SF6 วันที่ 29 พฤษภาคม 2564

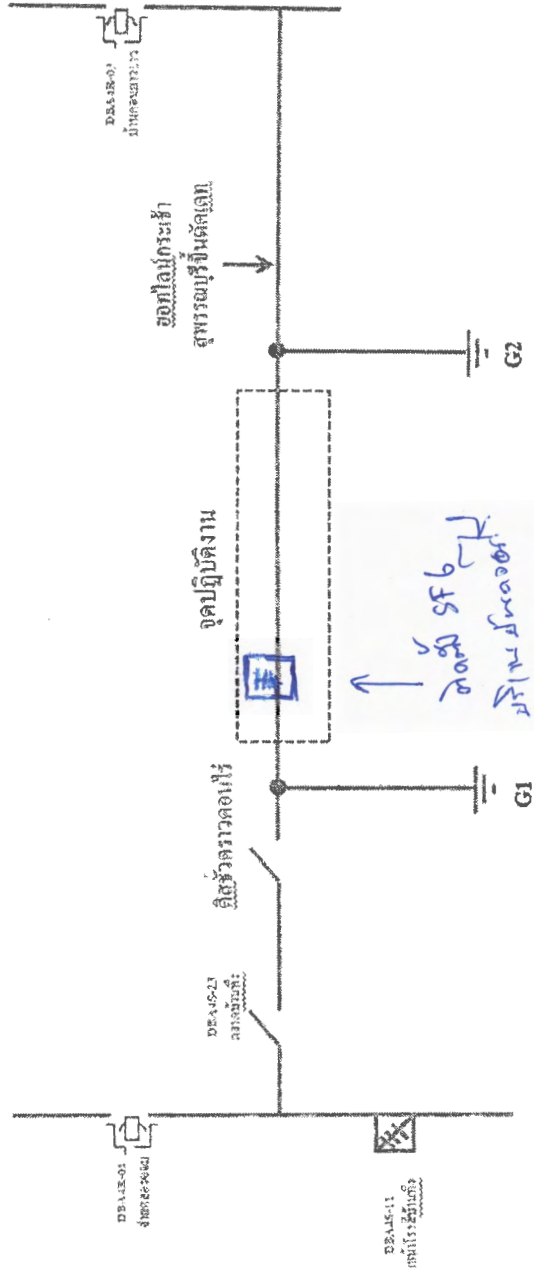

G1 วัตถุไฟช็อตกราวด์ โดยชุดแก้ไข นายวานิช ไพจิตร ควบคุมงาน
 G2 วัตถุไฟช็อตกราวด์ โดยชุดซ่อมย่อย นายอรรถเทพ เข็มเนตร ควบคุมงาน

Handwritten signature